

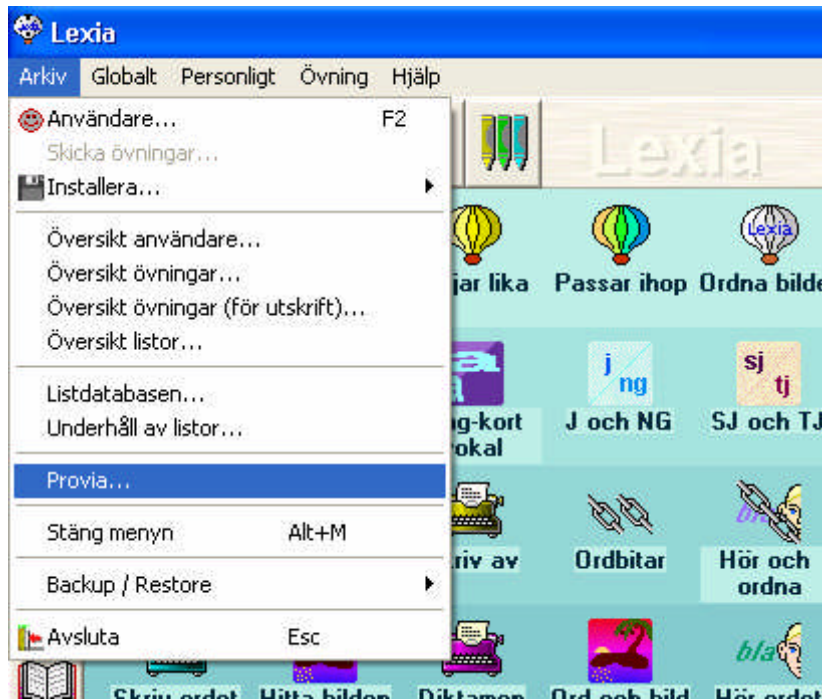

Så här använder man testverktyget Provia som ingår i Lexia.

Provia är ett testverktyg som prövar elevens grundläggande funktion i läs- och skrivutvecklingen. Provia väljer sedan ut lämpliga övningar som eleven bör träna på utifrån resultatet. **Pedagogen bör alltid sitta med eleven för att observera och eventuellt hjälpa till med hanteringen av testet!**



Välj *Arkiv* – *Provia*...

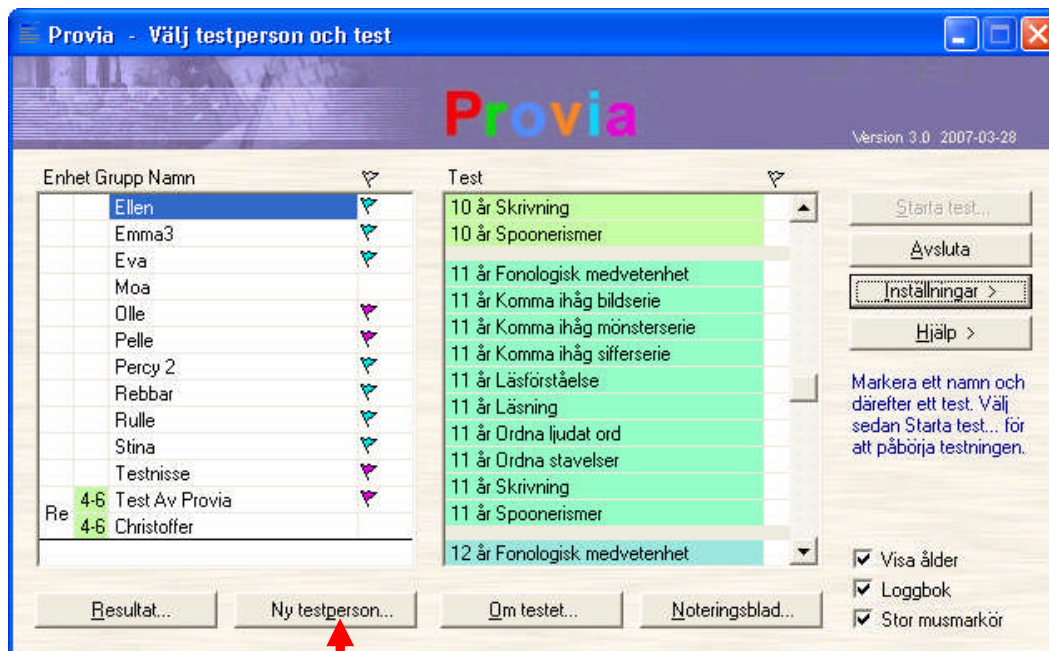

I Provia måste eleven läggas upp med samma namn som i Lexia om man vill få alla elevens övningar samlade på ett och samma ställe i Lexias arkiv. Klicka på *Ny testperson*...



Ny testperson

Ange namnet på den nye testpersonen:

Skriv in samma användarnamn som eleven har i Lexia. Klicka *OK*.

Personuppgifter - Johkra

Namn	Johkra
Personnummer	
Adress	
Bostadsort	
Telefon	
Enhet/Skola Grupp/Klass	
Datum	
Testledare	
Symptom skriva/läsa	
Symptom tala/förstå	
Symptom inläring/minne	
Medicinsk information	
Hörsel	
Syn	
Motorik	
Sensorik	
Hänthet	
Ärlighet	
Orientering	
Modersmål	
Socialt	
Motivation, psyke	
Övrigt	

Fyll i de viktigaste personuppgifterna!

I den här rutan kan du skriva in olika uppgifter om eleven.

Fyll gärna i uppgifter om eleven på raden "Enhet/Skola och Grupp/Klass" eftersom det då blir lättare att hitta eleverna via färgkoder! **Se röda pilen.**

Att skriva in uppgifter om eleven är däremot valfritt. Klicka *OK* när du är klar.

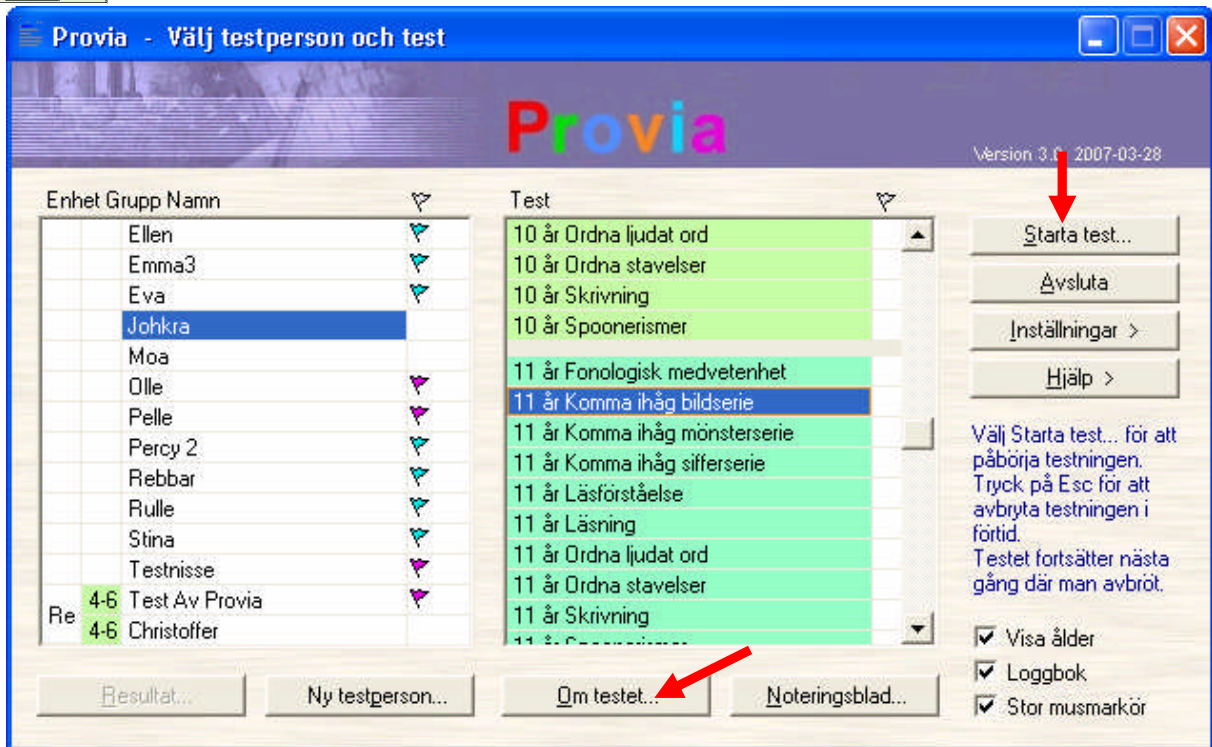

Nu finns eleven i Provias testlista. Välj test i rullningslistan *Test* till höger. Du kan få mer information om vad testet går ut på genom att markera ett test och klicka på *Om testet...*

När eleven är redo – klicka på *Starta test...*

Se till att det finns ljud från datorn eftersom instruktionerna är muntliga!



Se förklaringen till flaggornas färger på nästa sida.

För att ta fram elevens testresultat och be Provia att skapa lämpliga övningar utifrån resultatet – klicka *Resultat...*

**Flaggor**

▼ blå

Testpersonen (vänstra kolumnen) har genomfört test och inget test är oavslutat. Testen är markerade med grön flagga i testförteckningen.

▼ lila

Testpersonen (vänstra kolumnen) har ett eller flera oavslutade test, dessa är markerade med röd flagga i testförteckningen.

▼ grön

Testet (högra kolumnen) har genomförts av den markerade testpersonen. Denne har därför en blå flagga i namnförteckningen.

▼ röd

Testet (högra kolumnen) har påbörjats av den markerade testpersonen, men inte avslutats. Testpersonen har då en lila flagga.

Nedanstående tre resultatrutor öppnas samtidigt varav den första har en knapp som heter *Skapa övningar*. Klicka på den.

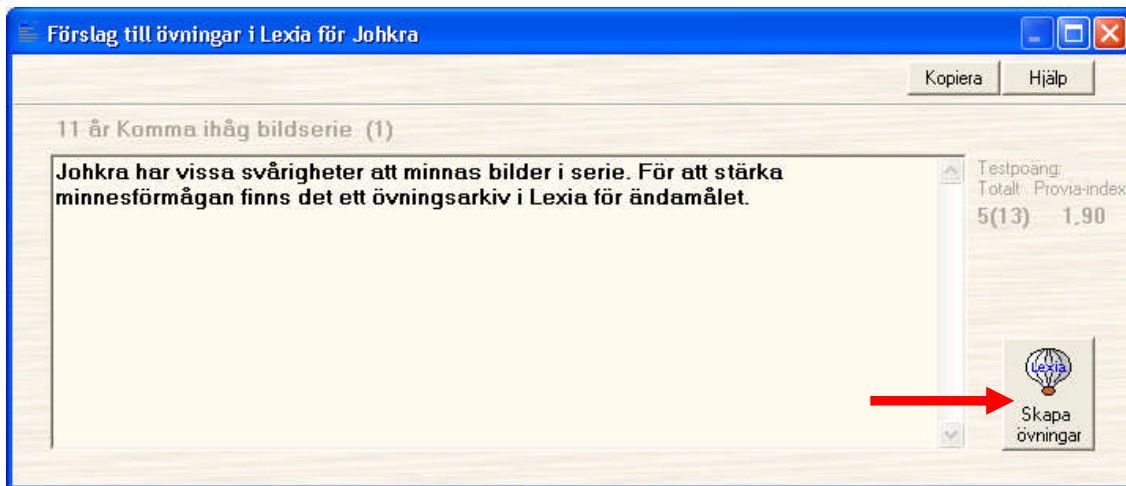

Den andra rutan...

	Serie	Uppgift	Svar	Max	Poäng	TÅvd	Repet	Svarstid	Index
-1-	11 år Komma ihåg bildserie (1)	2007-06-01							
1	Instruktionsuppgift	banan - apelsin	12						
2		björn - katt - hund	123						
3	Komma ihåg bildserie	hammare - skruvmejsel	12	1	1	0	-	0:03	
4		päron - vindruva - apelsin	123	1	1	0	-	0:05	
5		hand - fot - öra	231	1	0	0	-	1:45	
6		kex - bulle - sockerkaka	123	1	1	0	-	0:04	
7		kamel - sköldpadda - häst - apa	1243	1	0	0	-	0:05	
8		katt - svan - hund - get	1234	1	1	0	-	0:06	
9		fruktsallad - fruktkniv - fruktträd - fruktskål	1324	1	0	0	-	0:08	38
10		banan - äpple - kiwi - apelsin - vindruva	12345	1	1	0	-	0:08	
11		bulle - smörgås - sockerkaka - pepparkaka - kex	12354	1	0	0	-	0:11	
12		påskkäring - påskkort - påskkyckling - påsklilla - påskägg	12435	1	0	0	-	0:12	
13		fotboll - fotboll - fotbollsmål - fotbollslag - fotbollströja	23415	1	0	0	-	0:11	
14		hund - get - svan - björn - katt - häst	Överhoppas pga	1	0	0	-	0:18	
15		apelsin - bil - bulle - haj - melon - mun	Överhoppas pga	1	0	0	-	0:18	
	Summa			13	5	0	0	3:26	38

Elevens resultat fråga för fråga.



Den tredje rutan...

Profil - Johkra

Provia
PROFIL - Johkra

11 år Komma ihåg bildserie (1)
2007-06-01

TESTPOÄNG
TOTALT PROVIA-INDEX
5 (13) 1,90 (5,00)

Komma ihåg bildserie

0 1 2 3 4 5

38%

Om stapelns spets hamnar inom de ljusblå markeringarna har testpersonen utfört en åldersrelaterad prestation. Om stapeln börjar med en gul, orange, respektive röd prick, så har testpersonen överskridit normaltiden med 0.5, 1.5, respektive 2.5 standardavvikelser. Om ett test ännu inte är normerat syns inga normeringsvärden i staplarna.

Skapa övningar

Vill du skapa arkivet Johkra 1 för träning av Komma ihåg bildserie?

Ja Nej

Klicka *Ja* här.

Sökväg i nätverket

Ange sökväg i nätverket för lagring av resultat och loggbok. Fäll ner textfältet för att välja en tidigare sökväg eller använd Bläddra för att ange en ny. Ifall inte nätverk finns behöver du inte ange någonting.

OK
Avbryt
Bläddra...

Fyll inte i något här utan klicka bara *OK*.

Begränsningar

Åtgärden har avbrutits på grund av begränsningar i datorn. Kontakta systemadministratören.

OK

Eventuellt kommer denna ruta upp. Ignorera och klicka *OK*.

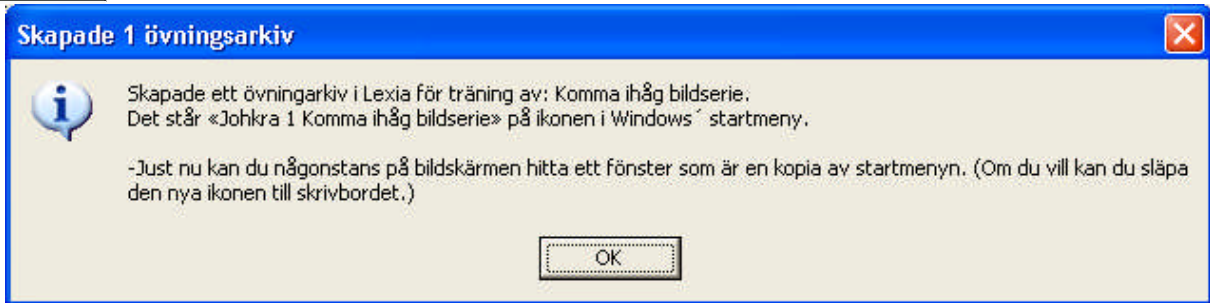

Allt som står i ovanstående ruta är oväsentligt eftersom inget av det fungerar på det viset i Vallentunas skoldatanät! Eleven kommer ändå direkt in i sina övningar om eleven är upplagd i Lexia med sitt användarnamn i nätverket. Klicka *OK*.

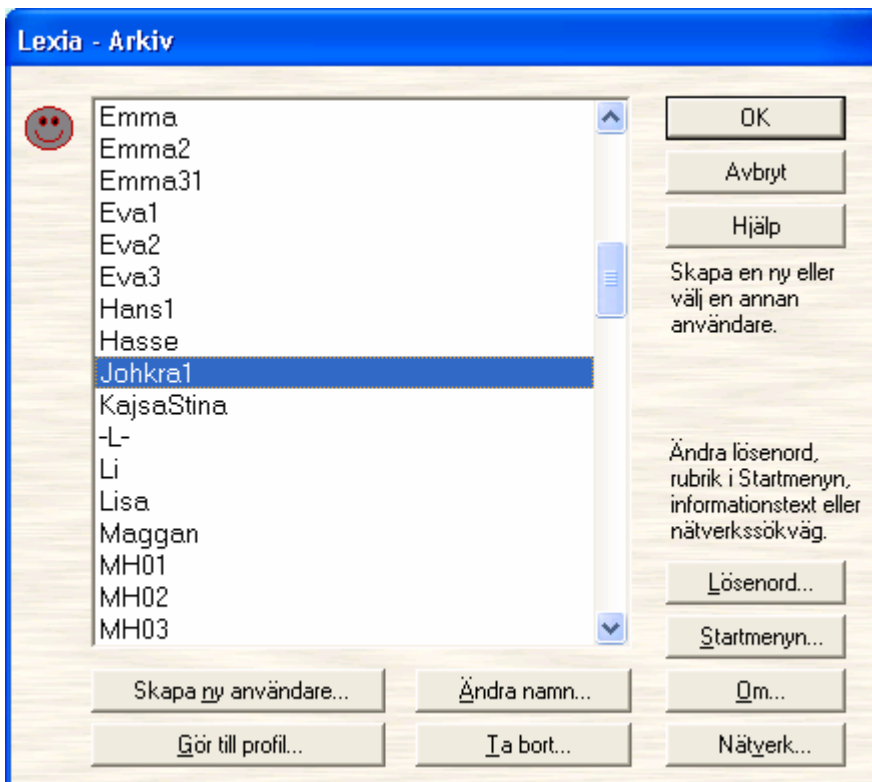

Provia har nu skapat ett nytt användarkonto till eleven med ett löpnummer efter (i detta fallet Johkra1). Detta sker för varje nytt test som görs i Provia (...Johkra2, Johkra3.... t o m Johkra9).

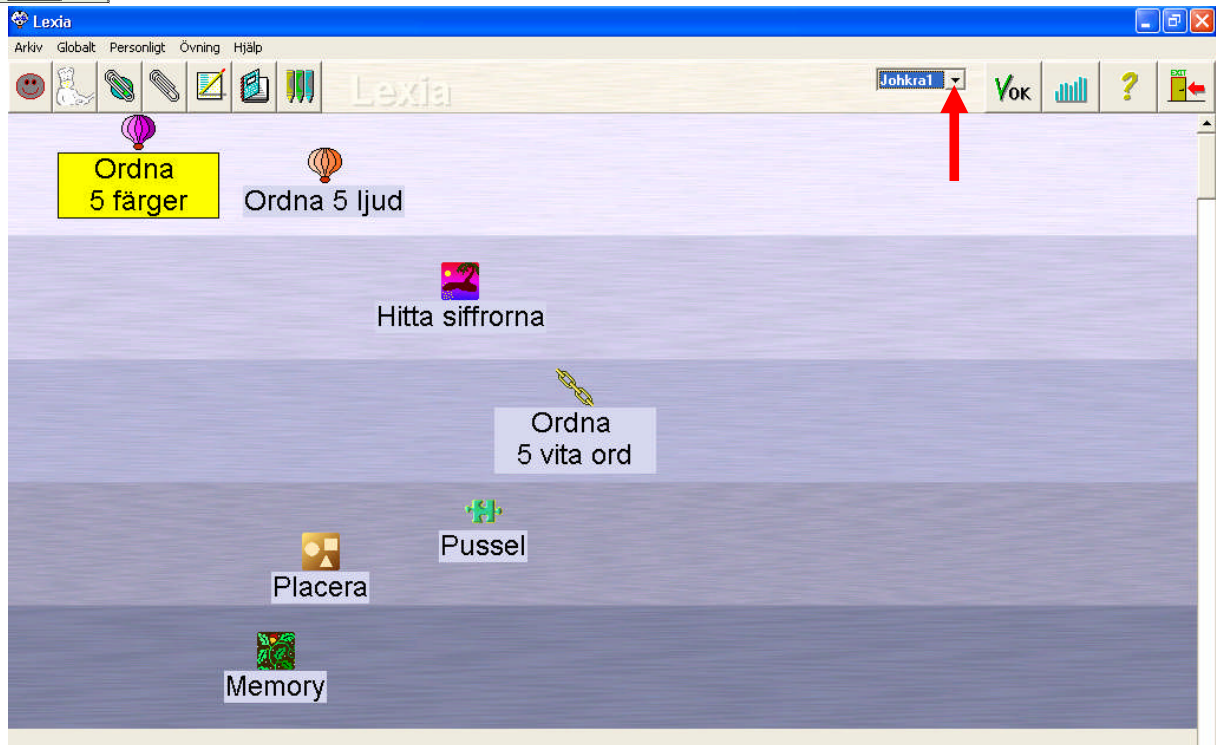

Eleven kan sedan i sin inloggning klicka enligt den röda pilen för att plocka fram övningarna skapade utifrån respektive test.

Johan Kragmo
IT-pedagog på Skoldatateket